



OFICINA METROPOLITANA DE SERVICIOS DE AUTOBUSES

EVALUACIÓN PLAN OPERATIVO ANUAL (POA)

SEGUNDO SEMESTRE JULIO – DICIEMBRE

PERIODO 2022

Para el Periodo 2022 Julio - Diciembre el cumplimiento del Plan Operativo Anual obtuvo un resultado de un 95.48 % esta calificación fue el promedio de la evaluación de las 10 Direcciones que conforman la Oficina Metropolitana de Servicios de Autobuses, destacando así que todas las Direcciones se mantuvieron en un rango de 93% hasta un 98%, en el cumplimiento de sus tareas asignadas en el segundo semestre del año.

Trimestre	Porcentaje de cumplimiento
2do Semestre Julio - Diciembre	95.48%

Fuente: Dirección de Planificación y Desarrollo

PORCENTAJE DE CUMPLIMIENTO INDICADORES

JULIO – DICIEMBRE 2022

AREA	% CUMPLIMIENTO INDICADORES
Dirección de Mantenimiento Vehicular	98.65%
Dirección Operaciones	95.75%
Dirección Financiera	95.63%
Dirección Administrativa	94.75%
Dirección de Comunicaciones	94.07%
Dirección de Supervisión General	93.44%
Dirección de Planificación y Desarrollo	95.50%
Dirección de Recursos Humanos	95.50%
Dirección Jurídica	96.55%
Dirección de Tecnología y Sistema	95.00%
% de cumplimiento General	95.48%

SEGUNDO TRIMESTRE

PERIODO 2022

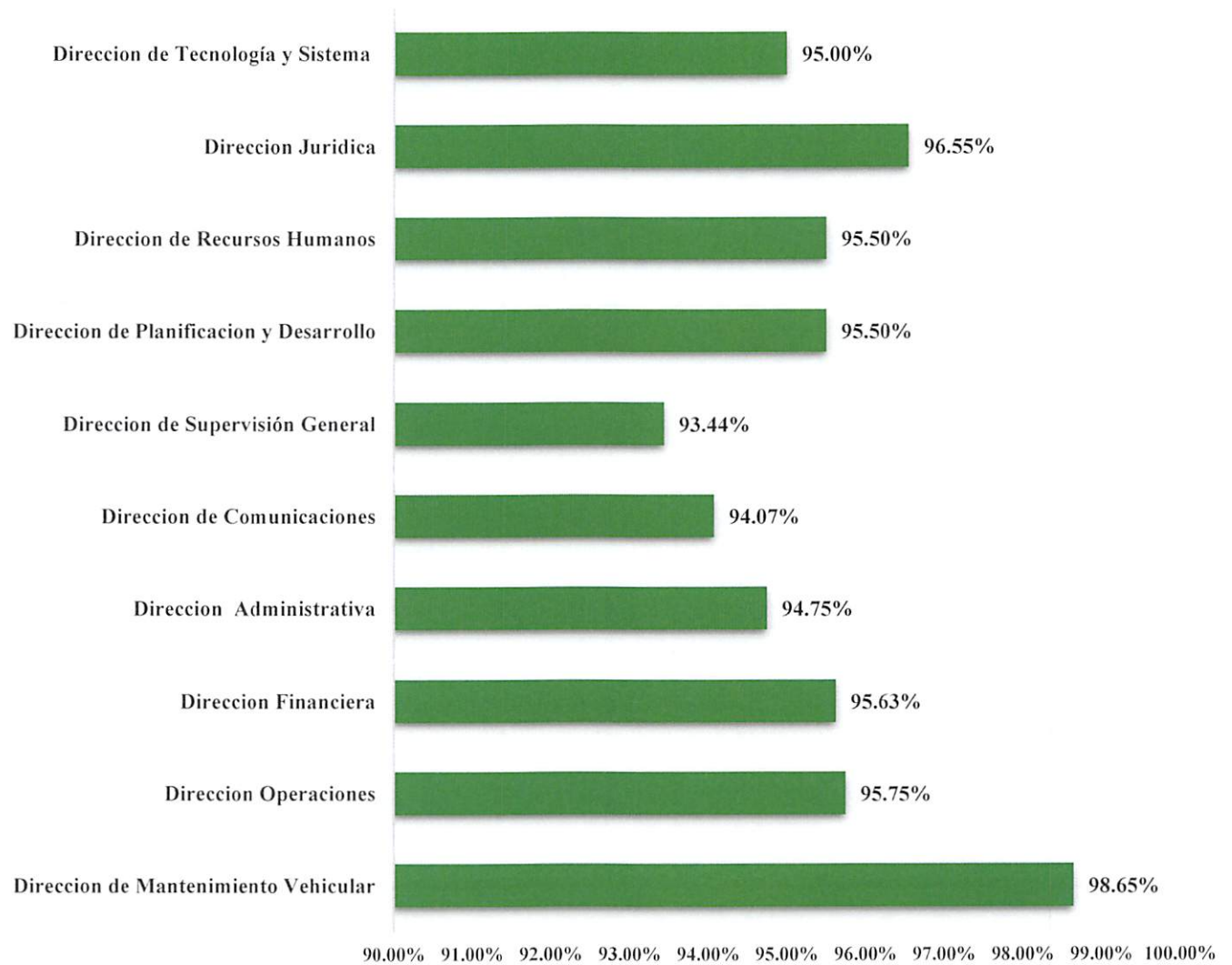

Fuente: Dirección de Planificación y Desarrollo



Directora de Planificación y Desarrollo